

# 11월 을주 남부청소년수련관 생활체육 강좌 회원 모집

이용 기간 : '23. 11. 1.(수) ~ 11. 30.(목)

\* 매주 월요일 휴관

신청 기간 : '23. 10. 21.(토) 10:00 ~ 10. 25.(수) 23:00

강좌 조정 : '23. 10. 26.(목) ~ 10. 27.(금) 등록 불가

추가 신청 : '23. 10. 28.(토) 10:00 ~ '23. 11. 5.(일) 23:00



수강신청 바로가기

## □ 체력단련실 프로그램

구분	시간	대상	정원	수강료	비고	
헬스(자유)	평일	06:00~21:30	2007. 12. 31. 이전 출생자 (고등학생 이상)	450명	청소년 20,000원 (고등학생 이상 만 24세 이하) 성인 30,000원 (만 25세 이상)	<ul style="list-style-type: none"> <li>출석 체크 : 지하 1층(B1) 안내데스크 및 무인 키오스크</li> <li>이용 장소 : 3~4 GATE 입장 → 지하 1층(B1) 체력단련실</li> <li>탈의실(샤워실) : 지하1층(B1) 안내데스크 맞은편</li> </ul>
	주말·공휴일	09:00~17:30				

※ 준비물 : 실내 운동화, 운동복, 수건, 샤워용품, 물병(깨지지 않는 투명 용기)

## □ 풋살·농구장 프로그램

구분	시간	대상	정원	수강료	강사	비고	
토요 유소년 풋살	초등 1~2학년	09:00~09:50	2015년~2016년 출생자	15명	25,000원	전혜진	<ul style="list-style-type: none"> <li>출석 체크 : 신규 회원은 지하 1층(B1) 안내데스크에서 회원등록을 완료해야 출석가능 합니다. (구비서류: 주민등록등본 + 보호자 신분증)</li> <li>이용 장소 : 남부청소년수련관 동쪽 야외 풋살·농구장</li> <li>탈의실(샤워실) : 지하1층(B1) 안내데스크 맞은편</li> </ul>
	초등 3~4학년	10:00~10:50	2013년~2014년 출생자	15명			
	초등 5~6학년	11:00~11:50	2011년~2012년 출생자	15명			
토요 유소년 농구	초등 5~6학년	09:00~09:50	2011년~2012년 출생자	12명	25,000원	전익성	 <풋살장>  <농구장>
	초등 1~2학년	10:00~10:50	2015년~2016년 출생자	12명			
	초등 3~4학년	11:00~11:50	2013년~2014년 출생자	12명			

※ 방과후학교 자유수강권 이용이 가능하며, 신청 전 학교에 꼭! 확인 후 신청 바랍니다.

※ 준비물 : 전용 운동화(풋살, 농구), 운동복, 수건, 샤워용품, 물병(깨지지 않는 투명 용기)

※ 안내데스크 혹은 무인 키오스크 출석 체크 → 탈의실 입장(강좌 시작 30분 전) → 풋살·농구장 입장(강좌 시작 10분 전) → 강좌 종료 후 풋살·농구장 이용 불가/탈의실(샤워실) 이용 가능

## □ 프로그램 참고사항 (※상세 안내사항 뒷장 참조)

※ 등록된 프로그램(시간, 대상)만 이용이 가능하며, 이용가능 연령이 상이할 경우 취소 처리됩니다.

※ 회원 모집 이후 운영기준에 따라 변경(합·폐강) 또는 환불(취소) 될 수 있습니다.

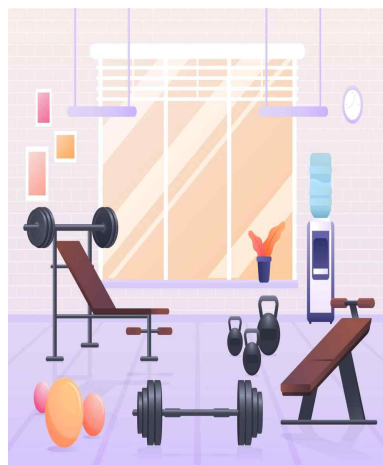

근육은 배신하지 않는다



## □ 안내사항

### ○ 운영 안내

- ✓ 운영기간 : 11월1일 ~ 11월30일까지
- ✓ 이용시간 : [ 화요일 ~ 금요일 ] 06:00~21:30까지 이용 가능  
[ 토요일·공휴일 ] 09:00~17:30까지 이용 가능
- ✓ 휴관일 : **매주 월요일**, 신청(1월 1일), 설연휴,
- ✓ 신청가능연령 : \* 헬스 - 고등학생 이상(2007년 이전 출생자)  
\* 토요 유소년 풋살·농구 - 초등학교 1~2학년(2015년~2016년 출생자)  
초등학교 3~4학년(2013년~2014년 출생자)  
초등학교 5~6학년(2011년~2012년 출생자)

### ○ 예약 방법

- ✓ 울주군시설관리공단 공공시설예약서비스(<https://crs.ujusiseol.or.kr>) 선착순 모집
- ✓ 온라인 접수 방법 : 공공시설예약서비스 접속 → 로그인 → 기관 선택(남부청소년수련관) → 강좌 선택 → 정보확인(예약하기 클릭) → 강좌신청 클릭 → 개인정보수집동의 체크  
→ 신청자/이용자(반드시 실수강자 정보) 정보 입력 → 할인옵션 선택 → 예약 강좌 정보 확인 → 결제하기(24시간 이내 결제) → 마이페이지 예약 확인
- ※ 감면(할인) 선택 후 비대면 인증이 안될 경우 감면대상자가 아니므로 "해당사항 없음"으로 진행
- ※ 대면 인증 방법 : 해당 증빙서류 지참 후 안내 데스크 방문 → 서류 수기 작성 → 정상 승인 확인
- ※ 신청 시 **대상(생년월일)이 상이할 경우 취소 처리**됩니다. **반드시 실제 수강생 이름 기재 바랍니다.**
- ※ **최초 이용 시 신분증을 지참하여** 안내 데스크에서 생체정보(지문 혹은 안면 등) 등록 및 접수를 완료해야 합니다.(등록시 이용 유의 사항 안내)  
· 미성년자 **청소년의 경우** 생년월일을 확인할 수 있는 증빙서류(학생증, 등본), **유소년의 경우** 부모 신분증과 등본 지참

### ○ 감면 혜택

- ✓ 50% : 『장애인복지법』에 따른 장애인(장애의 정도가 심한 장애인)의 경우 동행하는 보호자 1명, 『국민기초생활보장법』에 따른 수급자, 국가유공자(증빙서류 : 복지 카드, 수급자 증명서\_3개월 이내, 국가유공자증 또는 국가유공자 유족증, 신분증)
- ✓ 20% : 『한부모가족지원법』에 따른 지원 대상자(증빙서류 : 한부모가족증명서\_3개월 이내, 신분증)
- ✓ 10% : 월 회원으로 수영장을 이용하는 13세 이상 55세 이하의 여성 또는 그 외의 연령 중 가입을 증명할 수 있는 여성(증빙서류 : 신분증)\_현재 미운영 미성년자 자녀 1명을 포함한 2명 이상의 자녀를 양육·보호·교육하는 다자녀가정 중 울산광역시에 주소를 둔 사람(증빙서류 : 신분증, 등본) 울산광역시장이 발급한 자원봉사증 소지자(증빙서류 : 자원봉사증) 장기기증자 및 장기기증 희망등록자로서 장기기증 희망등록증 소지자(증빙서류 : 장기기증 희망자 증명서, 기증 희망 표시 된 운전면허증)

### ○ 환불 및 취소

- ✓ 온라인 취소 방법 : 공공시설예약서비스 접속 → 로그인 → 마이페이지 → 예약정보 확인 → 취소 클릭 → 취소사유 입력 → 확인 → 취소 완료
- ✓ 환불 및 이용료 등의 반환 : 이용 개시일 **3일 전까지(전액 반환)**  
이용 개시일 **1~2일 전까지(총 이용금액의 10% 공제 후 반환)**  
이용 개시일 **이후(총 이용금액의 10% 공제 + 취소일까지의 이용일 수에 해당하는 금액 공제 후 반환)**
- ※ 이용 및 수강료, 개인 사물함 환불은 『울산광역시 울주군 청소년수련관 설치 및 운영 조례 시행규칙』 제5조(이용료 등의 반환)에 의거하여 처리됩니다.

### ○ 개인 사물함(유료)

- ✓ 개인 사물함 : 개인 사물함은 유료로 이용하며, 안내 데스크에서 신청서 작성 후 월 단위로 이용 가능
- 이 용 료 : 월 **5,000원**(소형, 320 x 480 x 400mm)
- 이용기간 : 매달 1일 ~ 말일 기준
- 반납 방법 : 이용기간 내 안내 데스크에서 **필히 반납 신청서 작성** 후 사물함을 비워주시기 바랍니다.

### ○ 유의 사항

- ✓ 이용 방법 : ① 출결 확인(무인 발권기 및 안내데스크) \*최초 이용자의 경우 안내데스크에서 생체정보(지문 혹은 안면 등) 등록 후 이용 가능  
② 발권된 번호표 확인(신발장, 옷장 사용 번호) \*발권 후 10분 이내 사용\_10분 초과시 발권 자동 취소  
③ 이용 종료 후에는 옷장 → 신발장에 키를 꽂아둔 상태로 퇴실
- ✓ 등록한 강습은 **1일 1회 이용 가능**합니다.
- ✓ 당월 등록 건은 익월(다음 달)로 **이월되지 않으며, 타인에게 양도할 수 없습니다.**
- ✓ 분실 우려가 있는 개인 소지품 및 귀중품은 안내데스크에 보관 바라오며, 보관되지 않은 귀중품은 분실 시 책임지지 않습니다.
- ✓ 심장 허약자 및 음주자, 피부병·눈병·폐렴·법적 전염병 환자, 결핵 등의 **타인에게 불편을 초래할 수 있는 분은 입장을 제한** 할 수 있습니다.

### ○ 찾아오시는 길

- ✓ 주소 : 울산광역시 울주군 온양읍 동상로 60
- ✓ 주차장 공간이 협소하오니 도보 및 대중교통을 이용 바랍니다.
- ✓ 생활체육 강좌(헬스) 이용 회원은 지하 3~4 GATE를 통해서 입장을 주시기 바랍니다.

